



E-TEENINDUSSE SISENEMINE, ROLLI VALIK JA KONTAKTANDMETE MUUTMINE

Maanteeameti e-teenindus asub aadressil: <https://eteenindus.mnt.ee>

Maanteeameti e-teenindus on elektroonne keskkond, mis võimaldab klientidel tarbida Maanteeameti teenuseid sõltumata ajast ja kohast.

I SAMM: E-TEENINDUSSE SISENEMINE

Teenuste kasutamiseks palume Teil kõigepealt ennast tuvastada. Tuvastamiseks logige e-teenindusse vajutades „SISENEN“ (üleväl paremas nurgas).

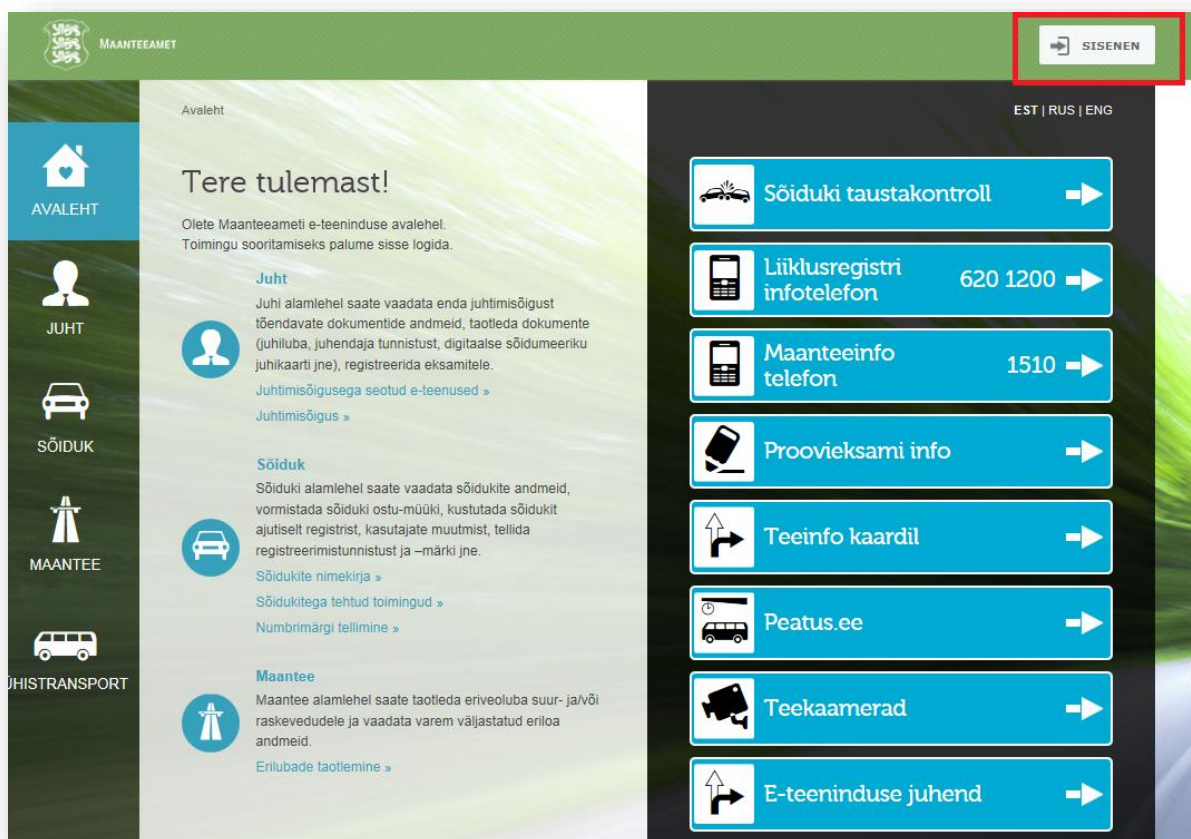

JOONIS 1. MAANTEEAMETI E-TEENINDUSSE SISSELOGIMINE

Maanteeameti e-teeninduse juhend
„E-teenindusse sisenemine, rolli valik ja kontaktandmete muutmine“



Keskkonda saab siseneda kasutades ID-kaarti, Mobiil-ID-d või internetipanga kaudu. Internetipanga kaudu on võimalik siseneda Swedbanki, SEB, LHV, COOP Panga ning Luminor Bank ikoonile vajutades.

Valige sisenemisviis vastavalt teenusele. Teenuse kasutamisel, mis vajab digitaalset allkirja, sisenege ID-kaardi/Mobiil-ID abil. Digiallkirjastatavad toimingud on järgnevad:

- sõiduki omanikuvahetuse vormistamine;
- vastutava kasutaja nõusoleku andmine;
- volituste andmine, muutmine ja tühistamine.

Ülejäänud toiminguid on võimalik teha internetipanga kaudu sisenedes.

II SAMM: ROLLI VALIMINE

Järgmisena valige roll. Valikus kuvatakse lisaks Teie nimele kõikide organisatsioonide rollid äriregistris oleva ainuesindusõiguse alusel või kellelt olete saanud toimingu tegemiseks volituse. Näiteks kui liisinguettevõtte on volitanud Teid muutma sõiduki kasutajaid, valige liisinguettevõtte roll.

Valiku kinnitamiseks vajutage nimel/nimetusel.

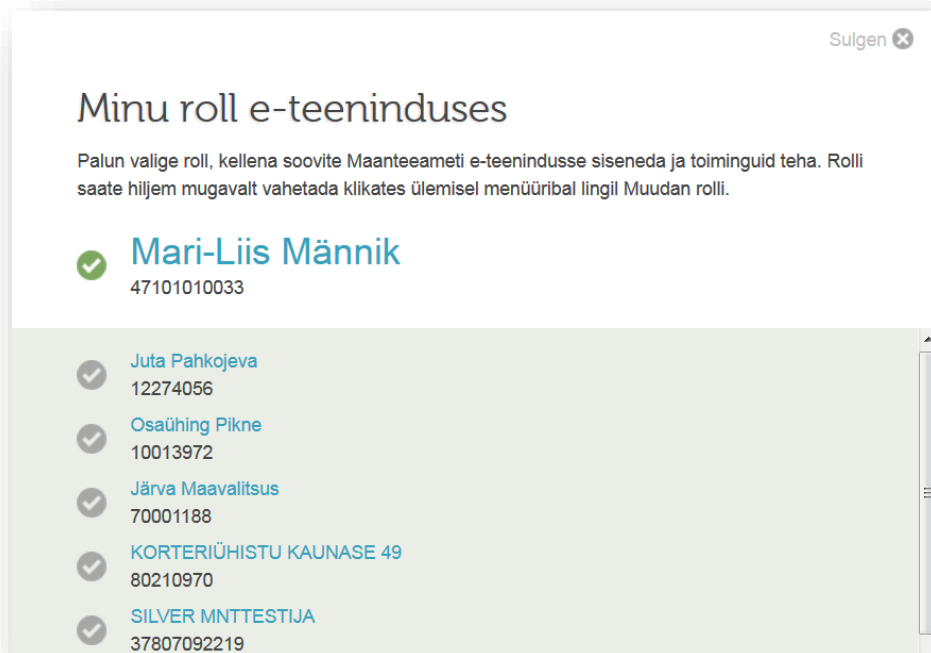

JOONIS 2. ROLLI VALIMINE



Juhul, kui äriregistrisse on kantud esindusõiguse erisus, esitage palun Maanteeameti e-posti aadressil info@mnt.ee digitaalselt allkirjastatud taotlus e-teeninduse peakasutaja määramiseks. Allkirjastage taotlus vastavalt esindusõigusele. Blanketi leiate kodulehelt <https://www.mnt.ee/et/ametist/blanketid#tab-7>.

Juhtimisõigusega seotud teenuste kasutamiseks vajutage enda nime peale. Sõidukiga seotud toimingute tegemiseks valige sõiduki omaniku roll.

III SAMM: KASUTUSTINGIMUSTEGA NÕUSTUMINE

Esmakordselt kasutamisel palume nõustuda e-teeninduse kasutustingimustega.

Sulgen X

Maanteeameti e-teeninduse keskkonna kasutamise üldtingimused

Üldsätted

1. Maanteeameti e-teeninduse keskkonnas saab teostada ameti poolt pakutavaid avalikke teenuseid vastavalt Eesti Vabariigis kehtivatele õigusaktidele.
2. Kui isik (edaspidi *teenuse kasutaja*) kasutab Maanteeameti e-teeninduse keskkonda, siis ta nõustub käesolevate üldtingimustega ja kohustub neid täitma.
3. Teenuse kasutaja tuvastamine toimub isikukoodi abil ID-kaardi, mobiil-ID, X-tee või Maanteeameti poolt aktsepteeritud panga isikutuvastamise teenust kasutades.
4. Teenused on tasulised (riigilõiv vms tasu), välja arvatud juhul, kui õigusaktis sätestatakse teisiti.
5. Maanteeameti tööaeg on E-N kl 8:00 – 16:45 ja R kl 8:00 – 15:30.

JOONIS 3. KASUTUSTINGIMUSTEGA NÕUSTUMINE

IV SAMM: KONTAKTANDMETE KINNITAMINE JA MUUTMINE

Esmakordsel sisenemisel palume üle kontrollida kontaktandmed ja need salvestada.

Juhul, kui soovite kontaktandmeid muuta, valige sisse logitud avalehe tumedalt osalt „Minu andmed“. Juhul, kui registrijärgne ja sideaadress on samad, valige „Soovin registrijärgse aadressi andmeid kasutada sideaadressina“.

E-posti aadressi kasutame kõikide teavituste saatmiseks.

Tehtud valik tuleb salvestada.



Sulgen ✕

Minu kontaktandmed

IGOR ŽAIKOVSKI 37101010021

ANDMED RAHVASTIKUREGISTRIST

Elukoha aadress: Eesti, Harju maakond, Tallinn, Kesklinna linnaosa, A.Adamsoni tn 123-123

Soovin kasutada registrijärgse aadressi andmeid sideaadressina

Sideaadress:

Sideaadress asub välismaal? [Sisestan välismaal asuva aadressi »](#)

Telefon:

E-posti aadress:

Suhtluskeel:

▼

JOONIS 4. KONTAKTSANDMETE MUUTMINE

Edaspidi tervitab Maanteeameti e-teenindus Teid nimepidi ning kuvatud on kõik sõidukid ning just Teile mõeldud teenused!

Head kasutamist!