



SÕIDUKI VÕÕRANDAMISEST TEATAMINE

Maanteeameti e-teenindus asub aadressil: <https://eteenindus.mnt.ee>

Maanteeameti e-teeninduses saab sõiduki omanik, kes on müünud sõiduki lepinguga teisele isikule, kes ei ole omanikuvahetust liiklusregistrisse kandnud, esitada taotluse sõiduki võõrandamisest teatamise kohta.

I SAMM: E-TEENINDUSSE SISENEMINE

Teenuste kasutamiseks logige sisse Maanteeameti e-teenuste keskkonda vajutades „SISENEN“ (üleväl paremas nurgas). Keskkonda saab siseneda ID-kaardi, Mobiil-ID, Smart-ID ja pangalinkide abil.

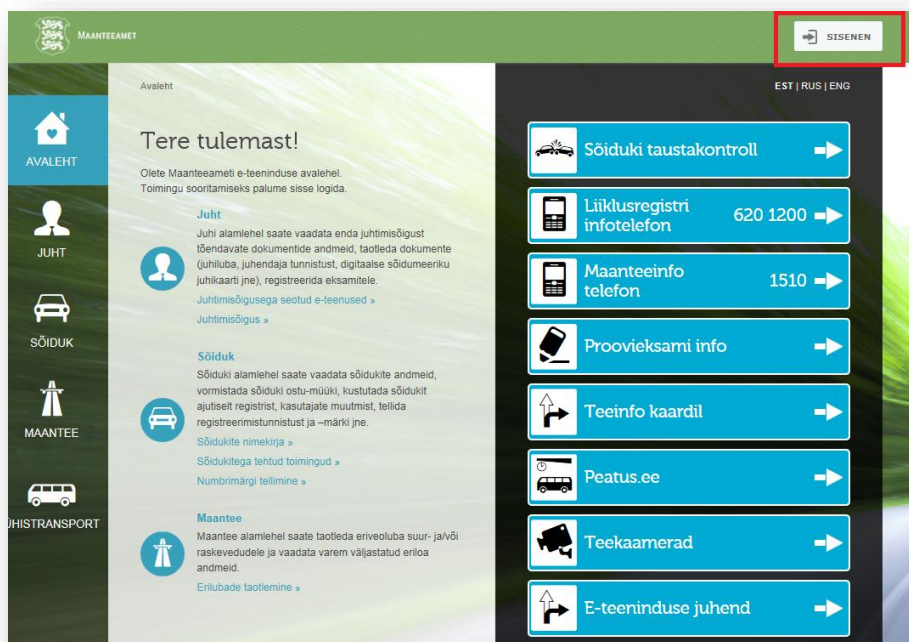

JOONIS 1. MAANTEEAMETI E-TEENINDUSSE SISSELOGIMINE

Sisselogimisel valige sõiduki omaniku roll (eraisik, firma,). Kui näiteks sõiduki omanik on andnud Teile volituse sõiduki müügiks, palume valida volituse andnud isiku roll.



II SAMM: VÕÕRANDAMISEST TEATAMISE ALUSTAMINE

Võõrandamisest teatamise alustamiseks tuleb valida avalehelt „Toimingud sõidukitega“. Teile kuvatakse kõikide sõidukite andmed, mille omanik või kasutaja olete. Seejärel valige sõiduk, mille olete müünud ja soovite sellest teatada. Veenduge, et olete ametlikult sõiduki omanik. Avage „Sõiduki detailvaade“ ning sealt vajutage „VÕÕRANDAMISEST TEATAMINE“.

SÕIDUKI PÕHIANDMED OLEN OMANIK





Esmase registreerimine:	11.04.2017	
Kategooria:	sõiduauto	✓ Tehnoülevaatus on kehtiv kuni 09.2020 »
Kere nimetus:	universaal	
Kere värvus:	valge	
Mootor:	1984 cm ³	
Mootori võimsus:	132 kW	
Kütus:	Mootoribensiin	
Käigukast:	automaat	
Veoskeem:	nelikvedu	
Registreerimistunnistus:	EL595043	

[TÖÖSÕITUDEKS MÄÄRAMINE](#) [VOLITAMINE](#) [NUMBRIMÄRGI DUPLIKAADI TELLIMINE](#)

[REG TUNNISTUSE TELLIMINE](#) [AJUTINE KUSTUTAMINE](#)

OMANIK JA KASUTAJAD ⌵

 OMANIK MARTIN MAANTEE 35310180218 OMANIKUVAHETUS	 VASTUTAV KASUTAJA Vastutavat kasutajat ei ole määratud VÕÕRANDAMISEST TEATAMINE	 KASUTAJAD Kasutajat ei ole määratud KASUTAJATE MUUTMINE
---	--	--

JOONIS 2. VÕÕRANDAMISEST TEATAMISE ALUSTAMINE



III SAMM: UUE OMANIKU MÄRKIMINE

Pärast nupule „VÕÕRANDAMISEST TEATAMINE“ vajutamist avaneb vaade uue omaniku märkimiseks, lepingu kuupäeva sisestamiseks ja lepingu faili lisamiseks

Kes on uus omanik?
Palume märkida uue omaniku andmed

Füüsiline isik Uue omaniku isikukood
 Juriidiline isik

Millal toimus tehing?
Kuupäev, millal leping sõlmiti:

Dokumendid

Callouts:

- Sisestada uue omaniku isiku- või registrikood vastavalt isiku liigile
- Sisestada müügilepingu sõlmimise kuupäev
- Lisada võõrandamise dokument (näiteks müügileping)

JOONIS 3. OMANDAJA JA LEPINGU ANDMETE SISESTAMINE



IV SAMM: LÕPLIKU KINNITUSE ANDMINE

Pärast andmete sisestamist vajutada KINNITA ja õnnestumise korral kuvatakse eduteade

Taotlus on esitatud 29.05.2020 kell 13:19.

Sõiduki võõrandamisest teatamise taotlus on esitatud. Palume oodata Maanteeameti kinnitust registri andmete muutmise või teadet taotluse tagasilükkamise kohta, kui lisatud dokumentides on puudusi. Kui andmed on muudetud, siis Teie seda sõidukit oma sõidukite nimekirjas enam ei näe.

[Tagasi](#) [SÕIDUKI DETAILANDMED](#)

Vana omanik: Maanteeamet 70001490	Uus omanik: KERTO MAANTEEJUGA 39306030832
---	---

Dokumendid [See on sõiduki VOLVO müügilepingu testdokument.pdf](#)

JOONIS 4. VÕÕRANDAMISEST TEATAMISE LÕPLIK KINNITUS

Nüüd vaatab taotluse läbi liiklusregistri teenindusbüroo töötaja. Korrektse taotluse puhul kantakse andmed registrisse, puuduste olemasolu korral lükatakse taotlus tagasi.

Kui uue omaniku andmed on registrisse kantud, saadetakse talle meeldetuletus registriandmete muutmiseks.

Kui taotluses oli puudusi või vigu, saadetakse teade taotlejale, milles tuuakse välja tagasi lükkamise põhjused.